

レベル1

勝手にプロフィール!

★プロフィールとは、「人物の紹介」のこと。

イラストの人物はどういう人か、勝手にプロフィールを作っちゃおう!

※先にお手本の例を見てから考えてもいいよ!

ヒント…おそうじ中のようだね。なぜそうじをしているんだろう、どこをそうじしているんだろう?

名前 _____
年齢 ねんれい _____ さい 歳 _____
家族 _____
性格 _____
住んでいる場所 _____

好きなこと・趣味 しゅみ

宝物 _____
好きなスポーツ _____
好きな言葉 _____

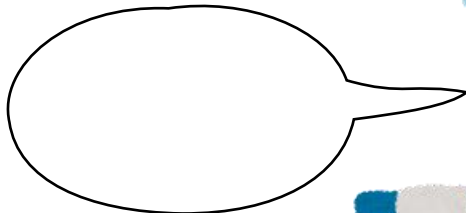

↑セリフを入れよう



好きな食べ物 _____
好きな場所 _____
お休みの日にしていること

将来の夢

口ぐせ
「 _____ 」
自慢 じまん できること

悩んでいること

今なにをしているか

勝手にプロフィール!

★プロフィールとは、「人物の紹介」のこと。

イラストの人物はどういう人か、勝手にプロフィールを作っちゃおう!

※先にお手本の例を見てから考えてもいいよ!

ヒント…女王様のかっこうをしているね。本当に女王様なのか、そういう衣装を着ているだけなのか、どっちかな。

名前 _____
年齢 ねんれい _____ さい 歳 _____
家族 _____
性格 _____
住んでいる場所 _____

好きなこと・趣味 しゅみ

宝物 _____
好きな動物 _____
好きな言葉

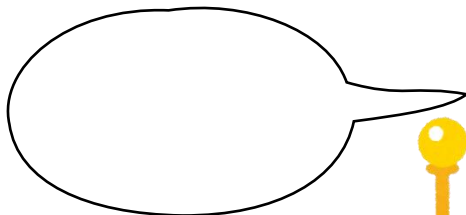

↑セリフを入れよう



好きな食べ物 _____
好きな場所 _____
お休みの日にしていること

将来の夢

口ぐせ
「 _____ 」
自慢 じまん できること

悩んでいること

今なにをしているか

勝手にプロフィール!

★プロフィールとは、「人物の紹介」のこと。

イラストの人物はどのような人か、勝手にプロフィールを作っちゃおう!

※先にお手本の例を見てから考えてもいいよ!

名前 _____
年齢 ねんれい _____ さい 歳
家族 _____
性格 _____
住んでいる場所 _____

好きなこと・趣味 しゅみ

宝物 _____
好きな動物 _____
好きな言葉

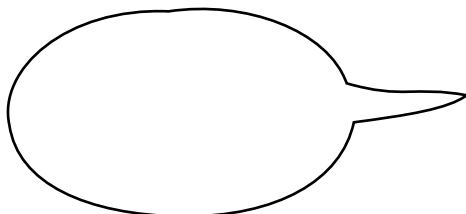

↑セリフを入れよう



↓自由に考えてみよう

【 】

【 】

【 】

口ぐせ
「 _____ 」
自慢 じまん できること

悩んでいること

今なにをしているか

勝手にプロフィール!

★プロフィールとは、「人物の紹介」のこと。

イラストの人物はどういう人か、勝手にプロフィールを作っちゃおう!

※先にお手本の例を見てから考えてもいいよ!

名前 _____
年齢 ねんれい _____ さい 歳
家族 _____
性格 _____
住んでいる場所 _____

好きなこと・趣味 しゅみ

【 _____ 】

【 _____ 】

↑自由に考えてみよう

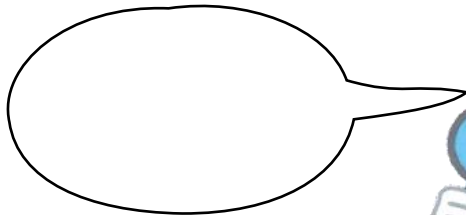

↑セリフを入れよう



↓自由に考えてみよう

【 _____ 】

【 _____ 】

【 _____ 】

口ぐせ
「 _____ 」
ゆずれないもの

心をゆるせる相手

今なにをしているか

明日の予定

勝手にプロフィール!

★プロフィールとは、「人物の紹介」のこと。
イラストの人物はどういう人か、勝手にプロフィールを作っちゃおう!
※先にお手本の例を見てから考えてもいいよ!

設定の中に矛盾がなければOK。
まずは「こんな人いそう」と思う人を
イメージするとやりやすいかも。

ヒント…おそうじ中のようなね。なぜそうじをしているんだろう、どこをそうじしているんだろう?

名前	田中あゆみ
年齢	36 歳
家族	夫、息子、娘、チワワ
性格	せっかち
住んでいる場所	東京

好きなこと・趣味	おいしいデザートを作ること
宝物	家族で撮った写真
好きなスポーツ	テニス
好きな言葉	早寝早起き

お昼までに終わらせるぞ~!

↑セリフを入れよう



好きな食べ物	プリン
好きな場所	公園のベンチ
お休みの日にしていること	家族でお買い物
将来の夢	自分のデザート屋さんをひらくこと

口ぐせ	「あ~いそがしい!」
自慢できること	なんでもテキパキこなせる
悩んでいること	育てているお花の元気がない
今なにをしているか	家中のおそうじ

勝手にプロフィール!

★プロフィールとは、「人物の紹介」のこと。

イラストの人物はどういう人か、勝手にプロフィールを作っちゃおう!

※先にお手本の例を見てから考えてもいいよ!

かなり特殊なかつこうをしているので、設定を先に決めてしまうのがポイント。

ヒント…女王様のかつこうをしているね。本当に女王様なのか、そういう衣装を着ているだけなのか、どっちかな。

名前	<u>クイーン・アリス</u>
年齢 <small>ねんれい</small>	<u>60</u> <small>さい</small> 歳
家族	<u>王様、王子様</u>
性格	<u>こう見えてワガママ</u>
住んでいる場所	<u>王国の宮殿</u>

好きなこと・趣味	<u>宝石を集めること</u>
宝物	<u>キラキラの王冠</u>
好きな動物	<u>ライオン</u>
好きな言葉	<u>おいしいです女王様</u>

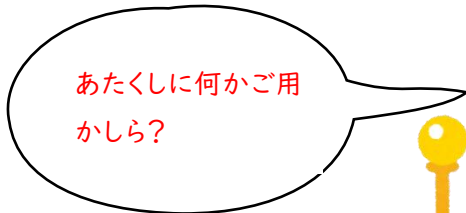

↑セリフを入れよう



好きな食べ物	<u>高級ステーキ</u>
好きな場所	<u>バラが咲く宮殿のお庭</u>
お休みの日にしていること	<u>馬に乗って森を散歩</u>
将来の夢	<u>ずっと美しい女王様でい続けること</u>

口ぐせ	<u>「ワインを持ってきてちょうだい」</u>
自慢 <small>じまん</small> できること	<u>つやつやのお肌</u>
悩んでいること	<u>隣の王国の女王様とケンカ中</u>
今なにをしているか	<u>宮殿の中を優雅にお散歩</u>

勝手にプロフィール!

★プロフィールとは、「人物の紹介」のこと。

イラストの人物はどういう人か、勝手にプロフィールを作っちゃおう!

※先にお手本の例を見てから考えてもいいよ!

派手な特徴がないので、想像力が試されるお題。服装に注目して考えても◎。

名前 ミスター早川

年齢 70 歳

家族 秘密、誰も知らない

性格 やさしくて賢い

住んでいる場所 秘密

あえて「秘密」設定を入れてみると、どんな人物に見えてくる…?

好きなこと・趣味

スターをボディガードとして守る

宝物 マイケルジャクソンとの写真

好きな動物 チーター

好きな言葉

油断大敵

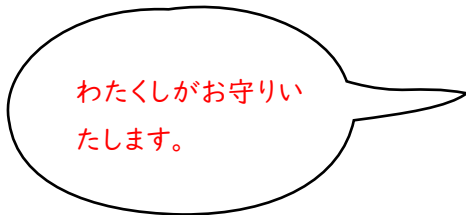

↑セリフを入れよう



↓自由に考えてみよう

【 睡眠時間 】

夜中の3時~朝の5時まで(2時間)

【 実は苦手なこと 】

モノマネ

【 初恋の相手 】

小学生の時、隣の席のよしこちゃん

口ぐせ

「 私がついております 」

自慢できること

スーパーボディガード歴30年

悩んでいること

筋トレをする時間がない

今なにをしているか

BTSのボディガード

勝手にプロフィール!

★プロフィールとは、「人物の紹介」のこと。

イラストの人物はどういう人か、勝手にプロフィールを作っちゃおう!

※先にお手本の例を見てから考えてもいいよ!

上級者は、設定に無理のない範囲でどんどんイメージをふくらませよう。

名前	<u>ホアン</u>
年齢	<u>36</u> 歳
家族	<u>地球の生き物みんな</u>
性格	<u>愛に満ち溢れている</u>
住んでいる場所	<u>世界中を移動</u>

好きなこと・趣味
<u>新しい生き物を発見すること</u>
【 <u>特技</u> 】
<u>いるだけで生き物が寄ってくる</u>
【 <u>毎朝食べるもの</u> 】
<u>ドライフルーツ</u>



↑セリフを入れよう



↑自由に考えてみよう

↓自由に考えてみよう

【 <u>お守りにしている物</u> 】
<u>小さい頃、父親からもらった双眼鏡</u>
【 <u>どんな幼少期だったか</u> 】
<u>みんなに虫取り名人と呼ばれていた</u>
【 <u>人生の目標</u> 】
<u>世界中の人や生き物と仲良くなる</u>

口ぐせ
「 <u>地球ってすごいなあ</u> 」
ゆずれないもの
<u>ポイ捨ては絶対にゆるさない</u>
心をゆるせる相手
<u>一緒に冒険している探検隊の仲間</u>
今なにをしているか
<u>アマゾンの奥地で生き物の観察</u>
明日の予定
<u>アマゾンに住む民族たちと交流</u>